Просительная Ектения
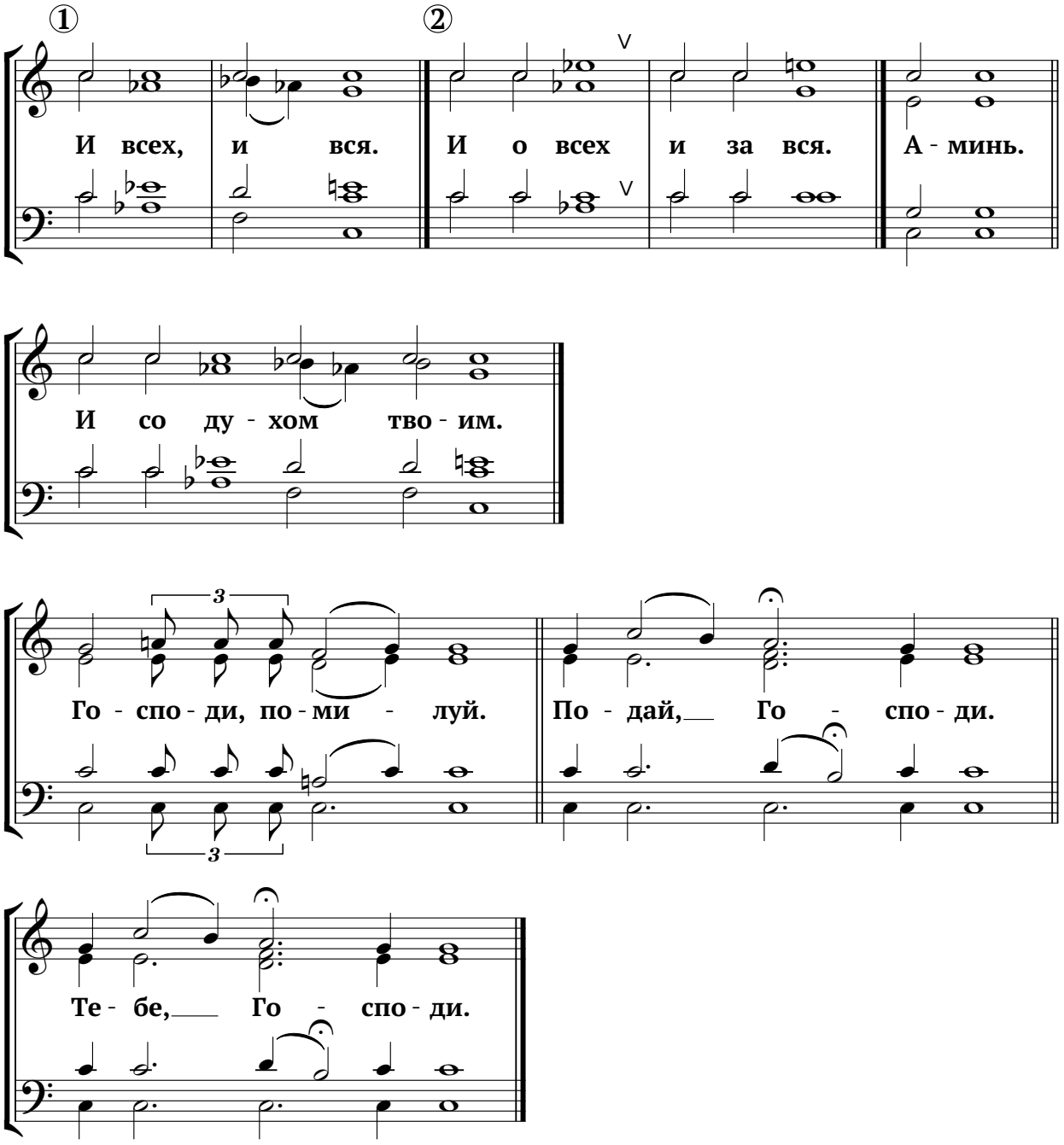
Гречанинова